高昌館來文

哈密地面差來使臣把[illegible]等
大明皇帝前叩頭奏奴婢地方寒
土冷無希罕物件令差使臣將
阿魯骨馬四匹羚羊角三十枝
進貢去了望
天皇帝憐憫怎生

恩賜奏得
聖旨知道

[illegible]
[illegible]
[illegible]
[illegible]
[illegible]
[illegible]
[illegible]

[illegible] :: [illegible] ᠪᡝ [illegible]

[illegible] ᠪᡝ [illegible]

[illegible] ᠪᡳᡨᡥᡝ ::

哈密地面差使臣把把格奏仰

望

朝廷洪福奴婢来京進貢求討回

去乞賜胸背通袖膝襴青紅布

疋等物望

賜與的奏得

聖旨知道

[illegible] [illegible] [illegible] [illegible] [illegible] [illegible] [illegible]

[illegible] [illegible] [illegible] [illegible] [illegible] [illegible]

[illegible] [illegible] [illegible] [illegible] [illegible] [illegible] [illegible] [illegible] [illegible]

[illegible] [illegible] [illegible] [illegible] [illegible] [illegible] [illegible] [illegible]

[illegible] [illegible] [illegible] [illegible] [illegible] [illegible] [illegible] [illegible] [illegible] [illegible]

[illegible] [illegible]

[illegible] [illegible] [illegible] [illegible] [illegible] [illegible] [illegible] [illegible] [illegible]

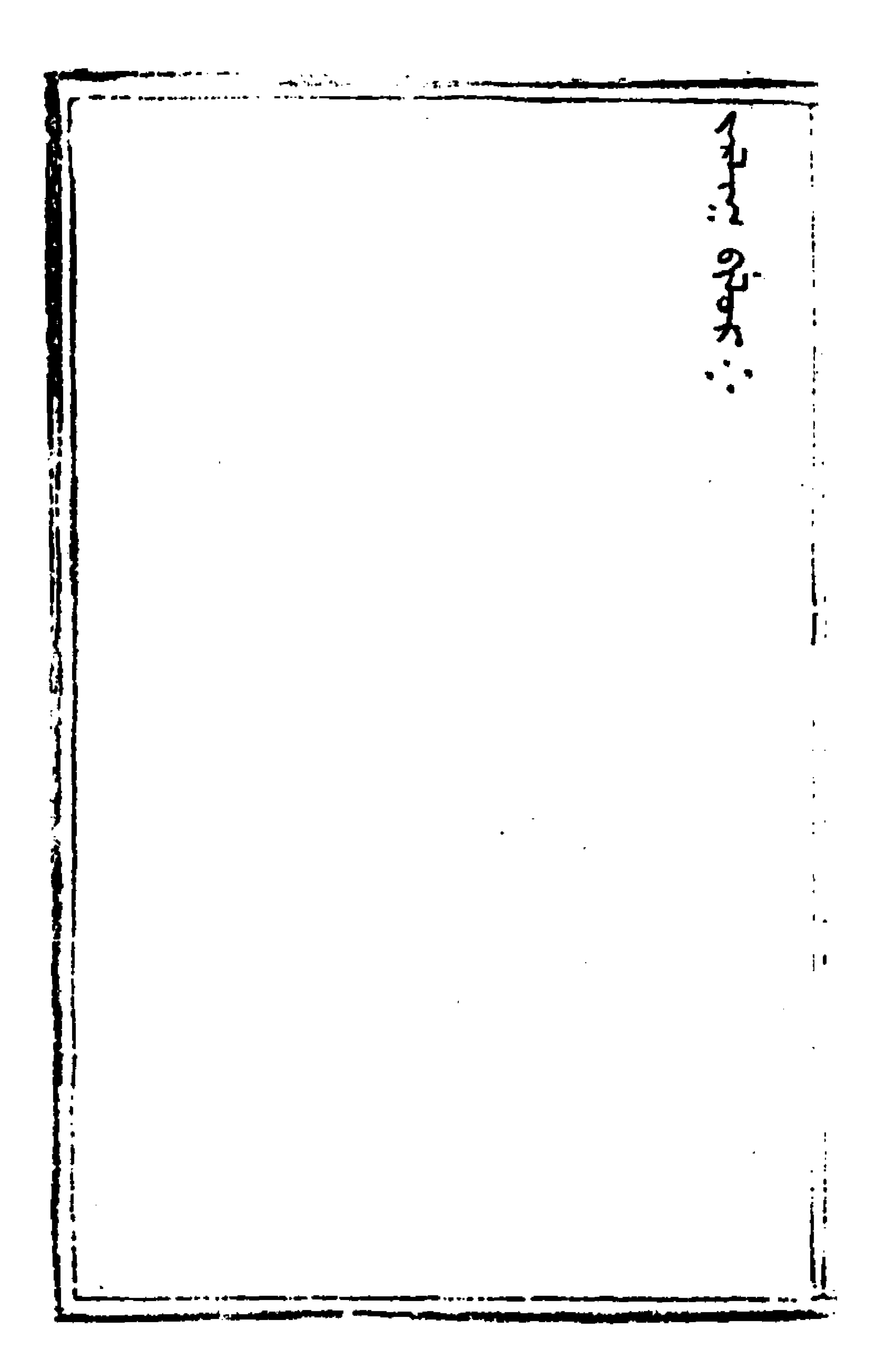

哈密地面差来使臣都督僉事

力伯顏答

大明皇帝前叩頭奏先年因地方不

安少差人来進貢如今路途平

穩令差使臣到京朝見將騸馬

十匹西馬四匹進貢去了望

朝廷收留的怎生
恩賜奏得
聖旨知道

[illegible]

[illegible]

哈密地面差来使臣都督僉事
力伯顏答仰望
天皇帝洪福奴婢每来京進貢求討
回去乞賜織金叚子二疋青二
疋素二疋磁碗磁碟乞賜與的
奏得

聖旨知道

[illegible]

ᠠᡳᠰᡳᠨ ᠪᡳᡨᡥᡝ ᠅

哈密地面差来使臣把把亦速
等
大明皇帝前叩頭奏奴婢每来京朝
見将本土出産方物進貢騸馬
二匹玉石皮條等物仰望
朝廷憐憫收留的怎生

恩賜奏得
聖旨知道

[illegible] ᠨᡳᠶᠠᠯᠮᠠ

[illegible]

[illegible]

[illegible]

[illegible]

[illegible]

[illegible] ᠪᡝ

ᠨᡳᠶᠠᠯᠮᠠ ᠪᡳᡨᡥᡝ

ᡝᠯᡥᡝ ᡳᠯᡳᡥᠠ ᠪᡝ ᠣᡥᠣ ᡩᡠᠮᡝ

哈密地面差來使臣把把亦速等奴婢到京朝見進貢求討回去乞賜衣服銀湯瓶銀壺等件

奏得

聖旨知道

[illegible]

[illegible]

[illegible]

[illegible]

[illegible]

[illegible]

火州王撒哈剌奏這幾年因地
方不安不曾差使臣来京
朝貢今聞得地方安穩仰賴
朝廷洪福天下人民安穩我撒哈
剌備馬六匹玉石一塊重五斤
令差頭目罕完前去到京進貢

去了奏得

聖旨知道

[illegible]

[illegible]

[illegible]

[illegible]

[illegible]

火州地面差来使臣罕完前来
到京進貢事完求討賞賜回去
望賜與織金段子素青段子并
磁碟等件奏得
聖旨知道

[illegible]

[illegible]

[illegible]

[illegible]

[illegible]

[illegible]

[illegible]

[illegible] [illegible] ᠉

哈密地面差来使臣法虎兒丁
大明皇帝前叩頭奏奴婢路途行走
艱難仰賴
朝廷洪福平安到京令将騸馬四
匹硇砂皮條等物進貢怎生
恩賜奏得

聖旨知道

[illegible]

[illegible]

[illegible]

[illegible]

[illegible]

[illegible]

[illegible]

ᠰᡳᠯᡤᠠᠨ ᠪᠣᠯᡤᠣ ∴

哈密地面進貢使臣法虎兒丁
大明皇帝前叩頭奏奴婢每多受
恩賜令回本土望賜與衣服表裏金
繡胸背段子并磁壺等件令乞
賜與的奏得
聖旨知道

[illegible]

[illegible]

[illegible]

[illegible]

[illegible]

[illegible]

[illegible]

[illegible]

[illegible]

土魯番地面差使臣火只亦思

麻因多受

天恩本土無有好物令将騸馬四匹

金鋼鑽皮條眼鏡等物来京進

貢快些打發回去的奏得

聖旨知道

[illegible]

[illegible]

[illegible]

[illegible]

[illegible]

[illegible]

[illegible]

土魯番地面差来使臣火只亦
思麻因等奏奴婢路途遠行多
受辛苦来京日久仰望
朝廷憐憫乞賜回去的奏得
聖旨知道

[illegible]

速壇阿黑麻王差使臣哈只馬
哈麻等
大明皇帝洪福前叩頭奏我是遠方
人民路途艱難令將進貢西馬
四匹玉石四斤快些打發回去
的怎生

恩賜奏得
聖旨知道

[illegible]

[illegible]

[illegible]

[illegible]

[illegible]

[illegible]

[illegible]

[illegible]

ᠵᡠᠸᡝᠴᡳ ᡩᡝᠪᡨᡝᠯᡳᠨ ::

速壇阿黑麻王差来使臣哈只
馬哈麻等奏
朝貢到京求討賞賜乞賜銀壺金
碗及磁碗碟等件的緣故怎生
恩賜奏得
聖旨知道

[illegible]

[illegible]

[illegible]

[illegible]

[illegible]

[illegible]

[illegible]

ᠠᠯᡳᡥᠠ ᠪᠣᠯᠣᡵᡳ ᠉

戎地面速壇把牙
大明皇帝洪福前叩頭奏比先年間
差使臣往來行走不絶只因路
途不安少來進貢令因路途安
穩照依前例進貢西馬四匹騸
馬六匹令進貢去了怎生

恩賜奏得
聖旨知道

[illegible] ᡳ [illegible] [illegible] [illegible] [illegible] [illegible] [illegible] [illegible]

[illegible] [illegible] [illegible] ᡳ [illegible] [illegible] ᡳ [illegible] [illegible] [illegible] ᠉

[illegible] ᡳ [illegible] [illegible] [illegible] [illegible] [illegible] ᡳ [illegible] [illegible] [illegible] [illegible]

[illegible] [illegible] [illegible] [illegible] ᡳ [illegible] [illegible] [illegible] ᡳ [illegible]

[illegible] [illegible] ᡳ [illegible] [illegible] ᡳ [illegible] [illegible] [illegible] [illegible] [illegible] ᠉

[illegible] ᠉ [illegible] [illegible] [illegible] [illegible] [illegible] ᠉ [illegible] [illegible] [illegible] [illegible] ᠉

[illegible] [illegible] [illegible] ᠉ [illegible] [illegible]

ᡤᡝᠨᡝᡥᡝ ᠪᡳᡥᡝ᠉

[illegible]

[illegible]

[illegible] ᠪᡝ [illegible] ᠪᡝ [illegible]

速壇阿黑麻王
大明皇帝洪福前叩頭奏奴婢差使
臣往来我每年老的祝讃年小
的效力仰望
朝廷洪福
上天可憐見令差使臣火只法虎兒

丁迭玘必失進貢阿魯骨馬四

匹去了怎生

恩賜奏得

聖旨知道

[illegible]

[illegible]

[illegible]

[illegible]

[illegible]

[illegible]

[illegible]

[illegible]

[illegible]

[illegible]

[illegible]

速壇阿黑麻王差来
朝貢使臣火只法虎兒丁迭兒必
失求討回還本土給賜蟒龍并
磁碗磁碟等件賞賜與的奏得
聖旨知道

ᠵᡳᠰᡝᠨ ᠪᡳᡨᡥᡝ ::

ᠠᠮᠪᡠᠯᠠ ᠪᠣᡩᠣᠮᡝ

[illegible]

[illegible]

[illegible]

[illegible]

[illegible]

哈密地面差来使臣把把把格等
大明皇帝洪福前叩頭奏奴婢在路
多受辛苦十分用心令将阿魯
骨馬二匹羚羊角三十枝進貢
到京奏得
聖旨知道

[illegible]

[illegible]

[illegible]

[illegible]

[illegible]

[illegible]

[illegible]

哈密地面差来進貢使臣把把
格等奏奴婢来京求討回去仰
望
朝廷憐憫賞賜衣服表裏金壺金
碗磁碟等件怎生
恩賜奏得

聖旨知道

[illegible]

[illegible]

[illegible]

[illegible]

[illegible]

[illegible]

[illegible]

[illegible]

ᠮᠠᠨᠵᡠ ᠪᡳᡨᡥᡝ ᠉

亦力把力地面專差使臣頭目
捨剌馬哈木捨等
大明皇帝洪福前叩頭奏奴婢在路
行走多受勞苦地方不出好物
今進貢騸馬三匹西馬二匹到
京奏得

聖旨知道

ᠪᡠᡥᡝ ᠪᡳᡨᡥᡝ

[illegible]

[illegible]

[illegible]

[illegible]

[illegible]

ᡝᠮᡠ ᠪᡝ [illegible]

ᠠᠯᠠᠨ ᠪᠣᠯᡤᠣ

亦力把力地面差頭目拾剌馬
哈木捨等
朝貢回還求討賞賜仰望
朝廷憐憫給賜胸背段子并磁碗
磁碟等件奏得
聖旨知道

[illegible]

[illegible]

[illegible]

[illegible]

[illegible]

[illegible]

[illegible]

[illegible]

哈密地面差来使臣都督僉事
力伯顏答
大明皇帝洪福前叩頭奏奴婢照依
先年事例来京進貢金鋼鑚番
紅花騸馬二匹望
朝廷憐憫收留的奏得

聖旨知道

[illegible]

[illegible]

[illegible]

[illegible]

[illegible]

[illegible]

[illegible]

ᠰᡠᠨᠵᠠᠴᡳ ᡩᡝᠪᡨᡝᠯᡳᠨ

ᠪᡳᡨᡥᡝ ᠪᠣᡵᠣ

哈密地面差来使臣都督僉事

力伯顏答

大明皇帝洪福前叩頭奏使臣来京

朝貢日久求討回去仰望

朝廷憐憫賜與大紅段子白段子

并金壺銀壺等件奏得

聖旨知道

[illegible]

[illegible] [illegible] ::

[illegible] [illegible] [illegible] [illegible] [illegible]

[illegible] [illegible] [illegible] [illegible] [illegible] [illegible] [illegible] ::

滿剌馬哈麻專差使臣哈只等
大明皇帝洪福前叩頭奏奴婢每在
路辛苦将方物進貢了今求討
賞賜回去奏得
聖旨知道

[illegible]

[illegible]

[illegible]

[illegible]

[illegible]

[illegible]

[illegible] ::

火州王撒哈剌差頭目罕完等
大明皇帝洪福前叩頭奏這幾年地
方無有希罕好物悞了進貢今
聞得
朝廷天下太平我撒哈剌備馬十
匹玉石一塊進貢去了

恩賜奏得
聖旨知道

[illegible]

[illegible]

[illegible] ::

火州地面差来使臣頭目罕完等奏
朝廷前求討衣服胸背叚子素青叚子紅絹并磁碗磁碟
恩賜遠人的奏得
聖旨知道

[illegible]

[illegible]

[illegible]

[illegible]

[illegible]

[illegible]

[illegible]

哈密地面差使臣法虎兒丁等
大明皇帝洪福前叩頭奏奴婢每在
路行走艱難多受勞苦今將玉
石硇砂皮條等物進貢到京
恩賜與的奏得
聖旨知道

[illegible]

ᡳᠯᠠᠴᡳ ᠪᡳᡨᡥᡝ

哈密地面差来使臣法虎兒丁
等
大明皇帝洪福前叩頭奏使臣来京
日久求討
恩賜回去今賜與織金胸背叚子紅
錦紵錦洗白衣服等件奏得

聖旨知道

[illegible]

ᡩᡝᠪᡨᡝᠯᡳᠨ ᠪᡳᡨᡥᡝ

ᠪᡳᡨᡥᡝ ᠪᡝ

ᠠᠮᠪᠠᠨ ᠮᠠᠨᠵᡠ ᡤᡳᠰᡠᠨ ᡳ ᠪᡳᡨᡥᡝ ᡩᡝ ᠪᡳᠰᡳᡵᡝ ᠪᠣᠯᠣᠮᡳ

把丹沙地面速壇馬黑麻王差
使臣火只忽辛敏哈禿等
大明皇帝洪福前叩頭奏奴婢每照
依先年事例進貢西馬二匹阿
魯骨馬五匹騸馬九匹去了奏
得

聖旨知道

[illegible]

把丹沙地面速壇馬黑麻王專
差使臣火只忽辛敏哈禿等來
京
朝貢求討回去仰望
朝廷憐憫賜與奴婢每織金叚子
素青叚子等件奏得

聖旨知道

[illegible]

[illegible]

[illegible]

[illegible]

[illegible]

[illegible]

[illegible]

ᠰᠠᡳᠨ ᠪᠣᠩᡤᠣ ᠁

滿剌馬哈麻差来使臣哈只等
大明皇帝洪福前叩頭奏奴婢遠在
邊方守護晝夜用心令将阿魯
骨馬二匹騸馬三匹金鋼鑽番
紅花等物進貢去了奏得
聖旨知道

[illegible]

[illegible]

[illegible]

[illegible]

[illegible]

[illegible]

[illegible]

滿剌馬哈麻差来使臣哈只等
到京進貢求討回去望
朝廷憐憫賜與玉壺玉帶滕㸦𧎚
龍湯瓶等件奏得
聖旨知道

[illegible]

哈密地面專差使臣鎮撫阿思
蠻等
大明皇帝洪福前叩頭奏奴婢每備
馬六匹阿魯骨馬二匹梭服剪
絨番紅花進貢去了奏得
聖旨知道

[illegible]

[illegible]

[illegible]

[illegible]

[illegible]

[illegible]

大明皇帝洪福前速壇阿力王奏奴
婢在邊効力年久多有功勞進
貢不缺今仍照舊例專差使臣
進貢各樣方物與同文書去了
奏得
聖旨知道

[illegible] ::

[illegible]

[illegible]

[illegible]

[illegible]

[illegible]

[illegible]

畏兀兒地面[illegible]思王[illegible]米
使臣法虎兒丁[illegible]齎捧[illegible]書赴
金闕前叩頭奏我本西域小國仰
賴
天朝恩德立爲心腹藩籬進貢不缺
恭惟

萬壽聖節謹備馬匹方物前去慶賀
伏望早賜收受差人護送使臣
回去奏得
聖旨知道

[illegible]

[illegible]

[illegible]

[illegible]

[illegible]

[illegible]

[illegible]

[illegible]

[illegible]

[illegible]

[illegible]

[illegible] ⁖

速壇滿速兒王差来頭目火只

捨黑叩頭奏如今仰望

朝廷洪福天下太平人民安穩就

是一草一木皆蒙化育因此照

依舊例進貢玉石眼鏡等物到

京朝見就乞討金銀洗面盆黃

剪絨罟罳帽氊衫各色絹布恩
生
恩賜奏得
聖旨知道

[illegible]
[illegible]
[illegible]
[illegible]
[illegible]
[illegible]
[illegible]

[illegible] ::

[illegible]

[illegible]

[illegible]

哈剌懷地面奴婢陝得克奏有
我祖父在時曾差人往来進貢
不絶皆蒙
朝廷厚恩至令感戴不盡如今仍
照舊例進貢大西馬二匹阿魯
骨馬二匹仰望

天皇帝可憐見賞賜些應用的物件
使奴婢好効力為此奏得
聖旨知道

[illegible]

[illegible]

[illegible]

[illegible]

土魯番地面滿剌馬哈麻叩頭
奏奴婢是速壇阿力王的使臣
往來進貢年久加陞千戶職事
有我王說令差你每去進貢文
書仰望
大明皇帝好名聲地方安穩得了哈

容城池印信照例進貢因此專
差奴婢赴京叩頭乞望重重賞
賜奏得
聖旨知道

[illegible]
[illegible]
[illegible]
[illegible]
[illegible]
[illegible]
[illegible]

[illegible]

高昌地主哈尼克奏爲進貢事
奴婢祖阿黒麻因効力邊方有
功蒙
天朝封爲王爵須給印信就在本處
管束夷衆傳及至今進貢不缺
今照前例特差指揮僉事格格

揑等十人進貢金錢豹一項花豹一項并各樣土產物件去了伏望早賜收受以表遠人誠敬

奏得

聖旨知道

[illegible]
[illegible]
[illegible]
[illegible]
[illegible]
[illegible]
[illegible]

[illegible] ::

[illegible]

[illegible]

[illegible]

[illegible]

[illegible]

[illegible]

阿速地面小奴婢阿把把吉兒
叩頭奏我今仰賴
天朝洪福遠居邊方一心遵守禮法
不敢違背令差火只前去進貢
鑌鐵腰刀一把騸馬九匹去了
乞討應用的物件金瓶金碗各

色花素磁器等物如蒙
恩賜與的奏得
聖旨知道

[illegible]

[illegible]

大明皇帝洪福前速壇馬黑麻叩頭
奏我小奴婢遠居邊方効力年
久今專差哈只答剌罕赴
金闕下朝見爲因道路開通常川
差人往来今聞得
朝廷好名聲有我子孫照依前例

進貢不缺奏得

聖旨知道

[illegible] [illegible] [illegible] [illegible] ᠪᡝ [illegible]

[illegible] [illegible] ᠪᡝ [illegible] [illegible] [illegible] [illegible] ᠪᡝ [illegible] [illegible]

[illegible] [illegible] [illegible] [illegible] [illegible] [illegible] [illegible] ᠪᡝ [illegible] ᠪᡝ [illegible]

[illegible] [illegible] [illegible] ᠪᡝ [illegible]

[illegible] ᠪᡝ [illegible] [illegible] [illegible] [illegible] ᠪᡝ [illegible] [illegible] [illegible] [illegible]

[illegible] [illegible] [illegible] [illegible] [illegible] [illegible] [illegible] [illegible] [illegible] [illegible]

[illegible] [illegible] [illegible] [illegible] [illegible] [illegible] [illegible] [illegible] [illegible] [illegible]

[illegible] ::

[illegible]

[illegible]

[illegible]

几端地面鎮撫阿思巒奏奴婢
仰賴
天皇帝主人洪福地方安穩夷衆快
樂令差頭目阿力進貢獅子一
項哈剌虎剌一項赴
金闕前叩頭以表奴婢誠敬不敢

乞討賞賜為此奏得

聖旨知道

[illegible]
[illegible]
[illegible]
[illegible]
[illegible]
[illegible]
[illegible]

[illegible] ::

[illegible]

[illegible] ::

大明皇帝前速壇阿黑麻王奏自比
先年間曾差使臣往来開通道
路我每年老的祝讃年小的効
力仰望
朝廷洪福
上天可憐見今差火只法虎兒丁迭

兒必失進貢西馬二匹金錢豹

一項以表遠人誠敬之心奏得

聖旨知道

[illegible]

[illegible]

[illegible]

[illegible]

[illegible]

[illegible]

[illegible]

[illegible] ᠉

[illegible]

[illegible]

[illegible]

把丹沙地面馬哈麻差使臣哈
只等
大明皇帝前叩頭奏奴婢在邊守護
晝夜用心令将小西馬二匹騸
馬二匹玉石二塊重五斤遣大
頭目赴京進貢望

朝廷可憐見收了使奴婢每好往
來進貢奏得
聖旨知道

[illegible]

[illegible]

[illegible]

[illegible]

[illegible]

[illegible]

[illegible]

ᠮᡠᠰᡝᡳ ᠪᡳᡨᡥᡝ ::

ᠶᠣᠩ ᠰᡳᠮᡝᠨ ᠪᠠᡳᡨᠠ ᡳᠯᡳᠨ ᠪᠣᠵᡳᡥᡳ ᠪᠣᠣ

滿剌阿黑麻王差來使臣敏哈
禿等
大明皇帝洪福前叩頭奏有奴婢每
在邊効力年久多有功勞進貢
不缺如今仍照舊例專差使臣
進貢各樣方物與同文書去了

怎生
恩賜奏得
聖旨知道

[illegible]

[illegible]

[illegible]

曲先地面乃也思王奏令仰望
天皇帝洪福地方安穩人民快樂奴
婢每感戴不盡令備土產方物
專差頭目罕完赴
金闕下求討衣服胸背段子素青
段子并磁碗磁碟等件奏得

聖旨知道

[illegible]

[illegible]

[illegible]

[illegible]

[illegible]

[illegible]

[illegible]

[illegible]

[illegible]

大明皇帝洪福前也先卜花王奏奴
婢照依先年事例進貢到京途
中多受辛苦十分用心仰望
朝廷憐憫賜與玉帶蟒龍段子湯
瓶馬鞊等件怎生
恩賜遠人的奏得

聖旨知道

ᠨᡳᡴᠠᠨ ᡩᡝ

[illegible]

[illegible]

[illegible]

[illegible]

[illegible]

[illegible]

[illegible]

ᡩᡝᡵᡤᡳ ᠶᠠᠪᡠᠪᡠᡥᠠ ᠪᡝ ᠠᠯᠠᠨ ᡤᡝᠨᡝᠨ ᠪᡝ ᠪᠣᠯᠣᠮᡳ ᠪᡳᡨᡥᡝ
ᠠᡵᠠᠨ ᠪᡳᡨᡥᡝ ᠉

哈密忠順王陝巴奏如今仰慕
天朝好名聲如日月一般無處不照
無人不仰今進貢青白西馬四
匹小駝二隻并各樣方物特差
大頭目火只也先等進貢去了
就乞討大紅織金紵絲衣服二

件大帽一頂金帶一條怎生
恩賜與的奏得
聖旨知道

[illegible]

[illegible]

[illegible]

[illegible]

[illegible]

[illegible]

[illegible]

[illegible] [illegible] ᠉

[illegible]

[illegible]

[illegible]

大明皇帝前太師阿把把吉兒叩頭
奏奴婢仰望
朝廷洪福在邉一心遵守禮法不
敢違背今差使臣亦思麻因進
貢鑌鐵腰刀四把番紅花五十
斤眼鏡二十面伏望

萬歲主人收受照例給賞織金蟒龍
紵絲通袖膝襴叚子各色絹布
等物怎生
恩賜奏得
聖旨知道

[illegible]

[illegible]

[illegible]

[illegible]

[illegible]

[illegible]

[illegible]

[illegible]

[illegible]

[illegible]

[illegible]

大明皇帝前也先卜花王叩頭奏奴
婢累世蒙
朝廷厚恩重賞至今感戴不盡專
差使臣火只進貢瑪瑙二塊大
西馬十匹伏望
萬歲主人憐憫遠夷賞賜些應用的

物件奏得

聖旨知道

[illegible]

[illegible]

[illegible]

[illegible]

[illegible]

[illegible]

[illegible]

[illegible] ::

[illegible]

[illegible]

土魯番地面阿黑麻王奏爲乞
討事奴婢祖父在邊多有功勞
未蒙陞賞今進貢大西馬四匹
伏望
朝廷憐憫照例重賞奴婢每好往
來進貢怎生

恩賜奏得
聖旨知道

[illegible]
[illegible]
[illegible]
[illegible]
[illegible]
[illegible]
[illegible]

ᠮᡝᡳᡵᡝᠨ ᡨᡠᠸᠠᠯᠠᠨᡤᡝ ᡳ ᠰᡠᡩᡠᡵᡳ ᠪᡳᡨᡥᡝ
ᠠᠨᡳᠶᠠᠨ ᠪᡳᡥᡝ ::

火州地面差使臣鐵木兒等
大明皇帝洪福前叩頭奏奴婢來京
進貢求討賞賜回去望
賜與玉帶蟒龍等件奏得
聖旨知道

[illegible]

柳城地面差來使臣法虎兒丁
等
大明皇帝洪福前叩頭奏奴婢路途
行走艱難仰賴
朝廷洪福平安到京今進貢玉石
一塊珊瑚二枝番紅花五十斤

與同文書去了奏得

聖旨知道

[illegible]

[illegible]

[illegible]

[illegible]

[illegible]

[illegible]

[illegible]

ᠠᠨᡳᠶᠠ ᠪᠣᡩᠣᡥᠣ ᠁

曲先地面專差使臣敏哈禿等

仰望

天朝洪福地方人民安穩今將本土

出產方物進貢騸馬二匹眼鏡

二十面望

朝廷收留的怎生

恩賜奏得
聖旨知道

[illegible]
[illegible]
[illegible]
[illegible]
[illegible]
[illegible]
[illegible]
[illegible]

ᠠᠯᡤᡳᠨ ᠪᠣᠯᠣ ᠁

哈密地面差来使臣火只奏奴
婢遠居邊方来京
朝貢多受辛苦望
賜與衣服表裏湯瓶磁器等件怎
生
恩賜奏得

聖旨知道

[illegible]

[illegible]

[illegible]

[illegible]

[illegible]

[illegible]

[illegible]

[illegible] ::

速壇地面差来使臣火只法虎
兒丁等到京
朝見進貢事完求討
恩賜回去奴婢来京居住日久仰望
朝廷憐憫乞
賜與奴婢每奏得

聖旨知道

[illegible]
[illegible]
[illegible]
[illegible]
[illegible]
[illegible]
[illegible]

ᠠᠳᠠᠭ ᠪᠣᠯᠪᠠ ᠅